



Associação Brasileira das Indústrias de Óleos Vegetais

Relatório de Exportações – Complexo Soja e Milho

Abril/2023

Página 1 de 27



O Relatório de Exportações - Complexo Soja e Milho é atualizado mensalmente pela Coordenadoria de Economia e Estatísticas da ABIOVE. Todas as informações têm como fonte o Ministério da Economia/Comex Stat e contemplam os dados de exportação de janeiro de 2015 a abril de 2023. O documento compila três tipos de informações:

Na primeira parte, são apresentadas as vendas dos produtos do complexo soja (soja em grão, farelo e óleo de soja) e de milho para o mercado externo, bem como as suas participações nas exportações brasileiras, tanto em quantidade, quanto em valor monetário.

Na segunda parte, o relatório apresenta os volumes e as receitas das exportações do complexo soja e de milho para os principais parceiros comerciais do Brasil, organizados por blocos econômicos.

Na terceira parte, o relatório apresenta os volumes e as receitas dos principais portos, sendo estes classificados em Arco Norte e Arco Sul.

Sumário

1. Exportações do complexo soja e milho.....	4
1.1. Exportações de soja em grão.....	4
1.2. Exportações de farelo de soja.....	4
1.3. Exportações de óleo de soja.....	5
1.4. Exportações de milho.....	5
1.5. Total Brasil versus complexo soja e milho.....	7
1.5.1. Exportações mensais do Brasil versus o complexo soja.....	7
1.5.2. Exportações mensais do Brasil versus o complexo soja e milho.....	7
1.5.3. Total Brasil versus complexo soja.....	7
1.5.4. Total Brasil versus complexo soja e milho.....	8
2. Exportações do complexo soja e milho por destino.....	9
2.1. Exportações do complexo soja por destino.....	9
2.1.1. Exportação de soja em grão por destino.....	10
2.1.2. Exportação de farelo de soja por destino.....	12
2.1.3. Exportação de óleo de soja por destino.....	14
2.2. Exportações de milho por destino.....	16
2.2.1. Exportação de milho por destino.....	17
3. Exportações do complexo soja e milho por porto.....	19
3.1. Exportações do complexo soja por porto.....	19
3.1.1. Exportações de soja em grão por porto.....	20
3.1.2. Exportações de farelo de soja por porto.....	21
3.1.3. Exportações de óleo de soja por porto.....	23
3.2. Exportações de milho por porto.....	24
3.2.1. Exportações de milho por porto.....	25
4. Nomenclaturas Comuns do Mercosul (NCMs) utilizadas.....	27

1. Exportações do complexo soja e milho

1.1. Exportações de soja em grão

Mês	Valor FOB (US\$ 1.000)			Peso Líquido (mil t)			Preço Médio (US\$/t)		
	2022	2023	Var. %	2022	2023	Var. %	2022	2023	Var. %
Jan	1.241.913	501.176	-60%	2.452	840	-66%	506	597	18%
Fev	3.135.834	2.811.022	-24%	6.272	5.023	-33%	500	560	13%
Mar	6.463.495	7.345.169	-2%	12.191	13.241	-9%	530	555	8%
Abr	6.757.748	7.746.008	5%	11.473	14.336	3%	589	540	1%
Mai	6.614.104		-	10.640		-	622		-
Jun	6.306.054		-	9.990		-	631		-
Jul	4.722.000		-	7.506		-	629		-
Ago	3.730.882		-	5.945		-	628		-
Set	2.534.536		-	4.063		-	624		-
Out	2.349.944		-	3.830		-	614		-
Nov	1.561.169		-	2.550		-	612		-
Dez	1.246.656		-	2.020		-	617		-
Total	4.377.747	18.403.375	320%	8.724	33.440	283%	502	550	10%

1.2. Exportações de farelo de soja

Mês	Valor FOB (US\$ 1.000)			Peso Líquido (mil t)			Preço Médio (US\$/t)		
	2022	2023	Var. %	2022	2023	Var. %	2022	2023	Var. %
Jan	637.068	748.423	17%	1.455	1.399	-4%	438	535	22%
Fev	690.600	697.408	9%	1.561	1.281	-11%	442	545	23%
Mar	725.964	1.028.495	20%	1.464	1.875	2%	496	549	19%
Abr	904.346	893.154	14%	1.658	1.654	1%	545	540	13%
Mai	1.086.204		-	1.957		-	555		-
Jun	1.156.652		-	2.192		-	528		-
Jul	956.857		-	1.951		-	490		-
Ago	941.854		-	1.813		-	520		-
Set	986.929		-	1.895		-	521		-
Out	896.369		-	1.757		-	510		-
Nov	793.839		-	1.510		-	526		-
Dez	562.849		-	1.147		-	491		-
Total	1.327.668	3.367.480	154%	3.016	6.208	106%	440	542	23%

1.3. Exportações de óleo de soja

Mês	Valor FOB (US\$ 1.000)			Peso Líquido (mil t)			Preço Médio (US\$/t)		
	2022	2023	Var. %	2022	2023	Var. %	2022	2023	Var. %
Jan	208.853	258.885	24%	152	200	32%	1.374	1292	-6%
Fev	157.396	267.709	44%	110	224	62%	1.437	1196	-11%
Mar	281.748	269.082	23%	186	229	46%	1.518	1174	-16%
Abr	396.890	249.120	0%	246	221	26%	1.612	1129	-21%
Mai	460.574	-	-	261	-	-	1.765	-	-
Jun	551.580	-	-	318	-	-	1.737	-	-
Jul	347.196	-	-	212	-	-	1.636	-	-
Ago	306.546	-	-	214	-	-	1.431	-	-
Set	336.446	-	-	245	-	-	1.373	-	-
Out	243.472	-	-	188	-	-	1.298	-	-
Nov	289.249	-	-	205	-	-	1.413	-	-
Dez	366.176	-	-	274	-	-	1.338	-	-
Total	366.249	1.044.797	185%	262	874	234%	1.400	1.195	-15%

1.4. Exportações de milho

Mês	Valor FOB (US\$ 1.000)			Peso Líquido (mil t)			Preço Médio (US\$/t)		
	2022	2023	Var. %	2022	2023	Var. %	2022	2023	Var. %
Jan	669.812	1.774.495	165%	2.732	6.171	126%	245	288	17%
Fev	205.806	681.722	181%	768	2.277	141%	268	299	16%
Mar	6.182	402.142	224%	14	1.335	178%	433	301	16%
Abr	231.815	146.962	170%	690	471	144%	336	312	11%
Mai	375.218	-	-	1.088	-	-	345	-	-
Jun	313.128	-	-	989	-	-	317	-	-
Jul	1.151.355	-	-	4.119	-	-	280	-	-
Ago	2.025.848	-	-	7.446	-	-	272	-	-
Set	1.811.926	-	-	6.431	-	-	282	-	-
Out	1.913.406	-	-	6.800	-	-	281	-	-
Nov	1.686.007	-	-	5.898	-	-	286	-	-
Dez	1.873.567	-	-	6.412	-	-	292	-	-
Total	875.618	3.005.321	243%	3.501	10.254	193%	250	293	17%

Exportações do Complexo Soja e Milho (US\$ 1.000)

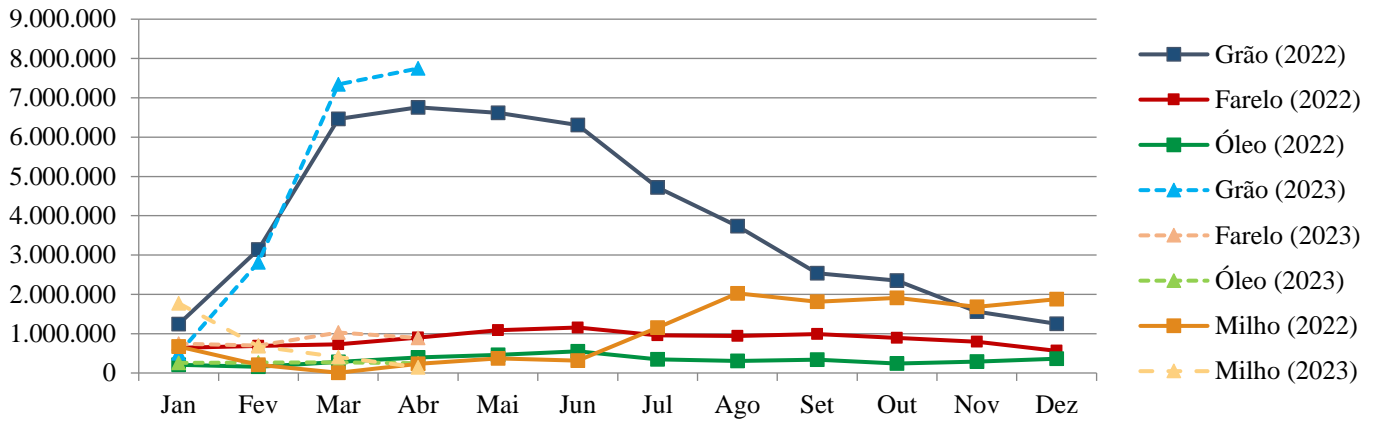

Preço médio das exportações do Complexo Soja e do Milho (US\$/ton)

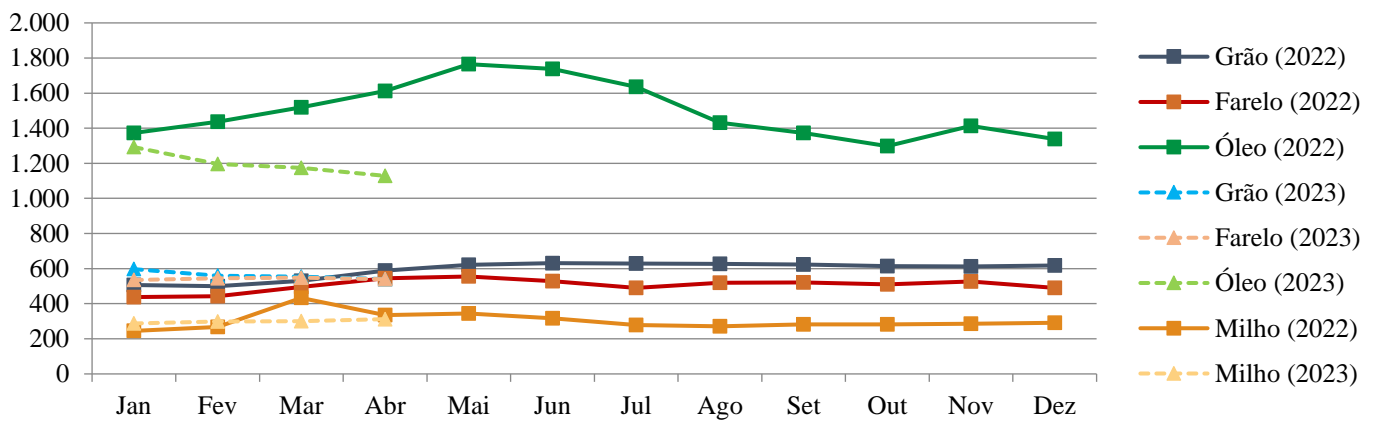

1.5. Total Brasil versus complexo soja e milho

1.5.1. Exportações mensais do Brasil versus o complexo soja

Mês	Total Brasil (US\$ 1.000)		Complexo Soja (US\$ 1.000)		Part. Complexo Soja sobre total do Brasil (%)	
	2022	2023	2022	2023	2022	2023
Jan	19.780.390	22.824.991	2.087.835	1.508.485	10,6	6,6
Fev	23.513.665	20.261.992	3.983.830	3.776.139	16,9	18,6
Mar	29.409.587	32.876.506	7.471.206	8.642.747	25,4	26,3
Abr	28.963.029	27.362.183	8.058.984	8.888.282	27,8	32,5
Mai	29.648.653		8.160.882		27,5	
Jun	32.743.972		8.014.286		24,5	
Jul	29.845.680		6.026.052		20,2	
Ago	30.781.273		4.979.282		16,2	
Set	28.626.954		3.857.910		13,5	
Out	26.868.170		3.489.785		13,0	
Nov	27.636.418		2.644.256		9,6	
Dez	26.645.288		2.175.681		8,2	
Total	43.294.055	103.325.672	6.071.665	22.815.652	14,0	22,1

1.5.2. Exportações mensais do Brasil versus o complexo soja e milho

Mês	Brasil (US\$ 1.000)		Complexo Soja e Milho (US\$ 1.000)		Part. Complexo Soja sobre total do Brasil (%)	
	2022	2023	2022	2023	2022	2023
Jan	19.780.390	22.824.991	2.757.647	3.282.980	13,9	14,4
Fev	23.513.665	20.261.992	4.189.636	4.457.860	17,8	22,0
Mar	29.409.587	32.876.506	7.477.388	9.044.890	25,4	27,5
Abr	28.963.029	27.362.183	8.290.800	9.035.243	28,6	33,0
Mai	29.648.653		8.536.100		28,8	
Jun	32.743.972		8.327.414		25,4	
Jul	29.845.680		7.177.407		24,0	
Ago	30.781.273		7.005.130		22,8	
Set	28.626.954		5.669.837		19,8	
Out	26.868.170		5.403.192		20,1	
Nov	27.636.418		2.644.256		9,6	
Dez	26.645.288		4.049.247		15,2	
Total	43.294.055	103.325.672	6.947.283	25.820.973	16,0	25,0

1.5.3. Total Brasil versus complexo soja

Ano	jan-dez			jan-abr		
	Brasil (US\$ 1.000)	Complexo Soja (US\$ 1.000)	Part. (%)	Brasil (US\$ 1.000)	Complexo Soja (US\$ 1.000)	Part. (%)
2023	103.325.672	22.815.652	22,1	103.325.672	22.815.652	22,1
2022	334.463.079	60.949.990	18,2	437.788.751	83.765.642	19,1
2021	493.914.669	48.022.278	9,7	595.581.340	69.624.134	11,7
2020	209.180.242	35.234.785	16,8	372.488.280	50.514.285	13,6
2019	225.383.482	32.626.866	14,5	291.075.796	45.522.447	15,6
2018	239.263.993	40.704.436	17,0	309.713.708	51.651.723	16,7
2017	217.739.218	31.722.221	14,6	292.118.022	43.310.806	14,8
2016	185.232.116	25.422.408	13,7	253.362.826	36.702.983	14,5
2015	190.971.087	27.958.559	14,6	246.914.635	37.133.422	15,0
2014	225.100.885	31.407.621	14,0	282.993.533	38.557.589	13,6
2013	242.178.662	30.965.500	12,8	311.490.545	41.819.945	13,4

1.5.4. Total Brasil versus complexo soja e milho

Ano	jan-dez			jan-abr		
	Brasil (US\$ 1.000)	Complexo Soja e Milho (US\$ 1.000)	Part. (%)	Brasil (US\$ 1.000)	Complexo Soja e Milho (US\$ 1.000)	Part. (%)
2023	103.325.672	25.820.973	25,0	103.325.672	25.820.973	25,0
2022	334.463.079	73.214.059	21,9	437.788.751	99.035.032	22,6
2021	493.914.669	52.252.681	10,6	595.581.340	74.968.151	12,6
2020	209.180.242	41.087.789	19,6	372.488.280	57.102.009	15,3
2019	225.383.482	39.916.414	17,7	291.075.796	53.332.775	18,3
2018	239.263.993	44.698.088	18,7	309.713.708	56.803.574	18,3
2017	217.739.218	36.353.267	16,7	292.118.022	48.747.882	16,7
2016	185.232.116	29.162.331	15,7	253.362.826	40.852.903	16,1
2015	190.971.087	32.967.421	17,3	246.914.635	44.187.467	17,9
2014	225.100.885	35.339.430	15,7	282.993.533	43.485.679	15,4
2013	242.178.662	37.272.898	15,4	311.490.545	49.185.171	15,8

2. Exportações do complexo soja e milho por destino

2.1. Exportações do complexo soja por destino

Exportações do complexo soja – jan-abr (em US\$ 1.000)

Destino	2022		2023		Var. % anual
	US\$ 1.000	Part. (%)	US\$ 1.000	Part. (%)	
China	12.230.552	57%	13.261.452	58%	8%
Ásia (Exceto China)	4.083.958	19%	3.535.957	15%	-13%
União Europeia	3.229.894	15%	2.947.549	13%	-9%
Outros Destinos	2.057.451	10%	3.070.694	13%	49%
Oriente Médio	541.720	3%	838.838	4%	55%
Américas	157.939	1%	781.381	3%	395%
Demais da Europa	477.831	2%	464.321	2%	-3%
África	424.840	2%	361.050	2%	-15%
USMCA	215.420	1%	318.697	1%	48%
CEI	237.912	1%	296.764	1%	25%
Oceania	1.786	0%	9.642	0%	440%
Outros	3	0%	0	0%	-93%
Total Geral	21.601.856	100%	22.815.652	100%	6%

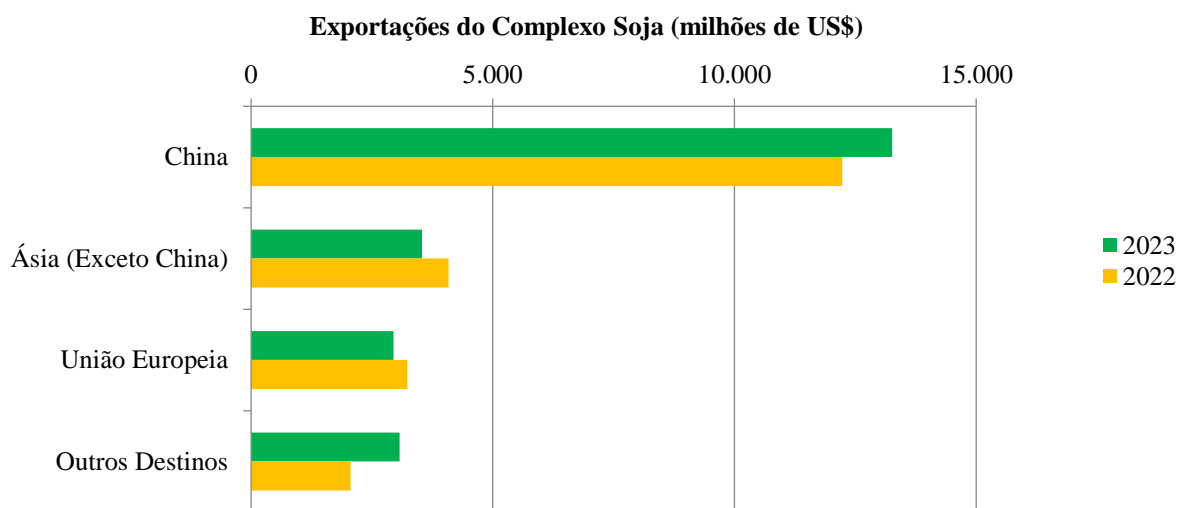

2.1.1. Exportação de soja em grão por destino

2.1.1.1. Exportação de soja em grão (em toneladas)

Destino	2019	2020	2021	2022	2023
China	57.963.479	60.595.851	60.476.502	53.740.400	24.085.343
Ásia (Exceto China)	4.898.102	7.308.194	8.959.840	8.284.071	2.462.464
União Europeia	5.205.260	8.376.783	8.738.040	7.755.053	2.368.192
Oriente Médio	2.038.350	1.235.263	1.943.660	3.086.125	1.162.558
Outros Destinos	3.967.860	5.457.333	5.989.551	6.066.465	3.361.828
Américas	420.591	419.490	239.740	295.833	991.348
Demais da Europa	1.690.237	2.450.805	2.514.268	2.084.377	803.088
USMCA	684.423	846.697	1.417.781	749.326	580.701
CEI	961.426	1.081.488	807.771	1.579.046	513.841
África	211.184	658.853	1.009.990	1.357.883	472.849
Oceania	0	0	0	0	0
Outros	0	0	0	0	0
Total Geral	74.073.052	82.973.424	86.107.593	78.932.115	33.440.385

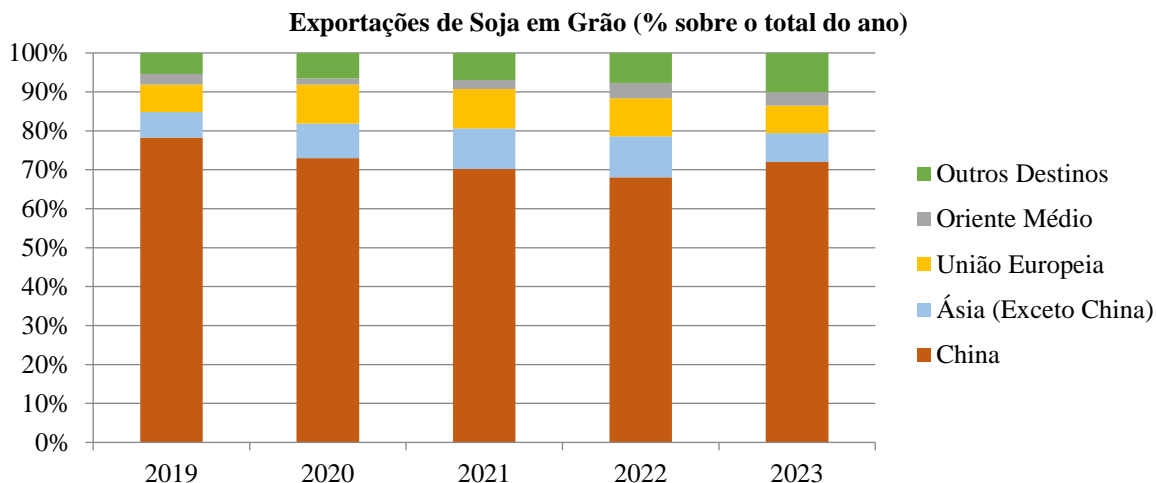

2.1.1.2. Exportação de soja em grão – jan-abr (em toneladas)

Destino	2022		2023		Var. % anual
	t	Part. (%)	t	Part. (%)	
China	22.280.279	69%	24.085.343	72%	8%
Ásia (Exceto China)	3.332.699	10%	2.462.464	7%	-26%
União Europeia	3.459.075	11%	2.368.192	7%	-32%
Oriente Médio	817.052	3%	1.162.558	3%	42%
Outros Destinos	2.498.341	8%	3.361.828	10%	35%
Américas	51.639	0%	991.348	3%	1820%
Demais da Europa	869.163	3%	803.088	2%	-8%
USMCA	386.286	1%	580.701	2%	50%
CEI	472.952	1%	513.841	2%	9%
África	718.303	2%	472.849	1%	-34%
Oceania	0	0%	0	0%	2%
Outros	0	0%	0	0%	-
Total Geral	32.387.447	100%	33.440.385	100%	3%

2.1.1.3. Exportação de soja em grão (em US\$ 1.000)

Destino	2019	2020	2021	2022	2023
China	20.452.341	20.903.177	27.206.555	31.848.678	13.208.082
Ásia (Exceto China)	1.715.945	2.506.816	3.967.955	4.903.182	1.368.283
União Europeia	1.796.025	2.846.114	3.874.831	4.536.622	1.326.207
Outros Destinos	2.112.881	2.308.040	3.586.476	5.375.852	2.500.803
Oriente Médio	715.566	423.127	815.143	1.853.441	650.210
Américas	143.398	137.052	106.264	186.462	540.196
Demais da Europa	594.092	845.818	1.186.233	1.234.936	442.527
USMCA	234.739	288.727	648.769	440.563	316.879
CEI	354.786	390.965	363.127	889.126	296.764
África	70.300	222.350	466.939	771.323	254.227
Oceania	0	0	1	1	0
Outros	0	0	0	0	0
Total Geral	26.077.192	28.564.147	38.635.818	46.664.334	18.403.375

2.1.2. Exportação de farelo de soja por destino

2.1.2.1. Exportação de farelo de soja (em toneladas)

Destino	2019	2020	2021	2022	2023
União Europeia	9.083.971	8.345.610	7.952.515	8.955.668	2.979.716
Ásia	6.158.478	7.513.978	7.946.735	9.862.048	2.630.524
Oriente Médio	1.033.820	348.225	941.429	1.290.085	350.560
Outros Destinos	405.383	730.103	369.508	252.134	247.674
Américas	259.224	216.153	173.344	134.355	176.741
Demais da Europa	91.491	479.567	74.923	68.319	36.886
Oceania	6.398	17.014	13.421	6.349	17.632
África	505	14.335	42.438	36.028	15.332
USMCA	32.071	2.829	65.381	7.083	1.084
CEI	15.695	205	0	0	0
Outros	0	0	0	0	0
Total Geral	16.681.652	16.937.917	17.210.187	20.359.935	6.208.474

Exportações de Farelo de Soja (% sobre o total do ano)

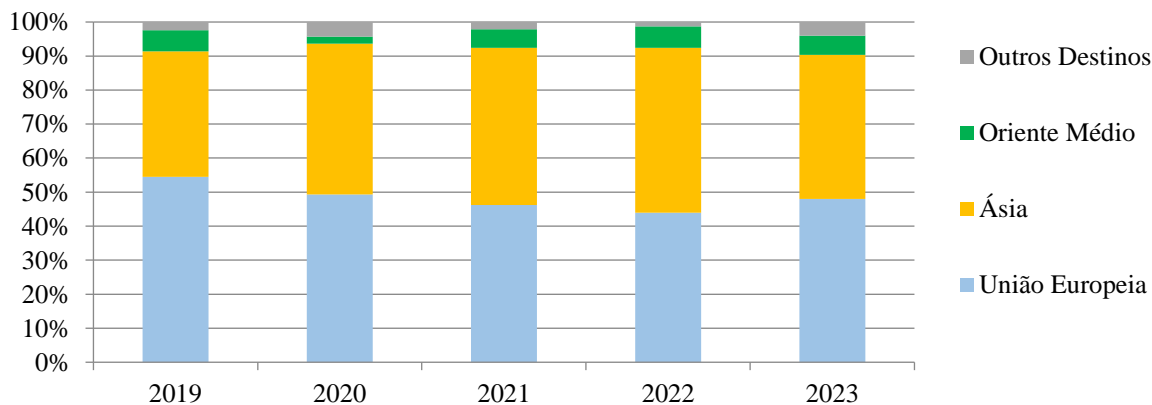

2.1.2.2. Exportação de farelo de soja – jan-abr (em toneladas)

Destino	2022		2023		Var. % anual
	t	Part. (%)	t	Part. (%)	
União Europeia	2.863.993	47%	2.979.716	48%	4%
Ásia	3.049.208	50%	2.630.524	42%	-14%
Oriente Médio	204.499	3%	350.560	6%	71%
Outros Destinos	20.301	0%	247.674	4%	1120%
Américas	16.535	0%	176.741	3%	969%
Demais da Europa	1.938	0%	36.886	1%	1803%
Oceania	1.424	0%	17.632	0%	1138%
África	0	0%	15.332	0%	-
USMCA	403	0%	1.084	0%	169%
CEI	0	0%	0	0%	-
Outros	0	0%	0	0%	-
Total Geral	6.138.001	100%	6.208.474	100%	1%

2.1.2.3. Exportação de farelo de soja (em US\$ 1.000)

Destino	2019	2020	2021	2022	2023
União Europeia	3.273.290	2.929.224	3.393.289	4.654.591	1.620.919
Ásia	2.054.690	2.554.935	3.381.284	4.890.405	1.403.213
Oriente Médio	344.137	119.377	401.620	624.692	188.627
Outros Destinos	182.884	305.683	193.575	169.843	154.721
Américas	125.570	107.016	105.205	101.285	114.862
Demais da Europa	29.987	179.413	34.103	39.292	21.772
Oceania	5.181	12.476	10.048	8.094	9.608
África	272	4.752	19.252	16.674	7.032
USMCA	16.765	1.879	24.967	4.498	1.447
CEI	5.108	146	0	0	0
Outros	0	0	0	0	0
Total Geral	5.855.001	5.909.220	7.369.768	10.339.530	3.367.480

2.1.3. Exportação de óleo de soja por destino

2.1.3.1. Exportação de óleo de soja (em toneladas)

Destino	2019	2020	2021	2022	2023
Índia	410.241	380.680	641.817	1.611.968	419.722
Bangladesh	98.037	183.908	165.909	259.057	168.292
Américas	96.368	183.568	200.277	195.122	85.553
África	166.923	73.914	90.351	158.909	85.148
Outros Ásia	33.501	36.954	10.527	64.590	68.426
Outros Destinos	236.221	250.690	542.026	319.756	46.991
China	229.555	217.251	427.280	162.759	46.451
USMCA	4	668	294	529	261
União Europeia	1.043	618	17.097	469	212
Oceania	5.587	81	340	20	60
Demais da Europa	2	2	4.002	2	7
Oriente Médio	30	32.071	93.011	155.976	0
Outros	0	0	1	1	0
CEI	0	0	0	0	0
Total Geral	1.041.290	1.109.715	1.650.907	2.609.402	874.132

Exportações de Óleo de Soja (% sobre o total do ano)

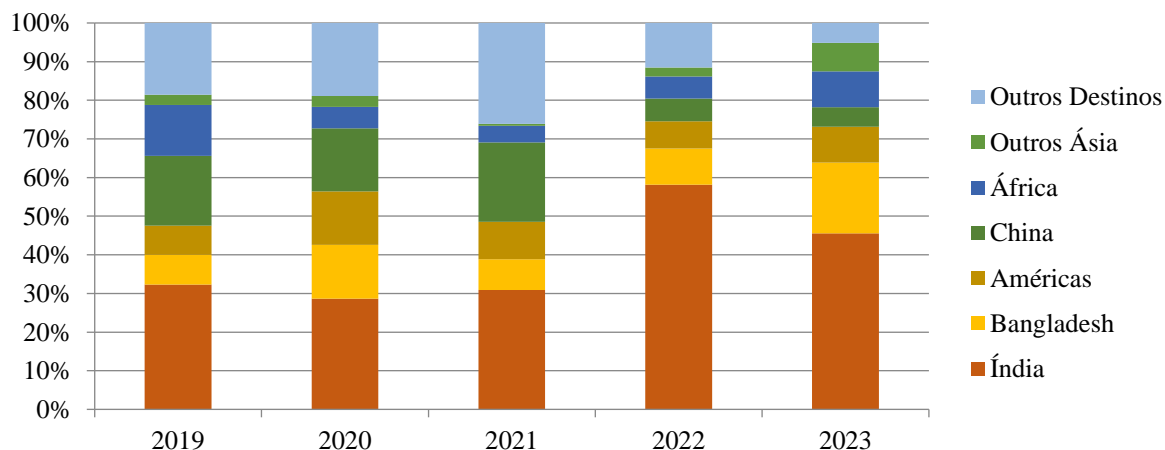

2.1.3.2. Exportação de óleo de soja – jan-abr (em toneladas)

Destino	2022		2023		Var. % anual
	t	Part. (%)	t	Part. (%)	
Índia	490.061	71%	419.722	48%	-14%
Bangladesh	70.459	10%	168.292	19%	139%
Américas	60.420	9%	85.553	10%	42%
África	30.442	4%	85.148	10%	180%
Outros Ásia	1.903	0%	68.426	8%	3497%
Outros Destinos	40.088	6%	46.991	5%	17%
China	40.003	6%	46.451	5%	16%
USMCA	0	0%	261	0%	95239%
União Europeia	51	0%	212	0%	313%
Oceania	7	0%	60	0%	811%
Demais da Europa	1	0%	7	0%	926%
Oriente Médio	25	0%	0	0%	-99%
Outros	1	0%	0	0%	-87%
CEI	0	0%	0	0%	-
Total Geral	693.372	100%	874.132	100%	26%

2.1.3.3. Exportação de óleo de soja (em US\$ 1.000)

Destino	2019	2020	2021	2022	2023
Índia	263.104	247.351	779.643	2.365.395	496.438
Bangladesh	64.116	118.872	202.137	393.185	190.171
Américas	86.862	171.734	294.192	355.303	126.323
África	108.672	46.714	113.891	242.200	99.792
Outros Ásia	21.826	22.487	13.624	97.140	77.851
Outros Destinos	150.094	154.260	613.205	492.902	54.222
China	144.873	132.904	473.844	240.440	53.369
União Europeia	1.295	1.063	23.690	954	424
USMCA	5	479	289	22	371
Oceania	3.897	74	428	83	34
Demais da Europa	4	6	5.534	15	23
Oriente Médio	19	19.733	109.419	251.386	1
Outros	0	0	1	3	0
CEI	0	0	0	0	0
Total Geral	694.673	761.419	2.016.692	3.946.125	1.044.797

2.2. Exportações de milho por destino

Exportações de milho – jan-abr (em US\$ 1.000)

Destino	2022		2023		Var. % anual
	US\$ 1.000	Part. (%)	US\$ 1.000	Part. (%)	
Ásia	364.660	33%	1.703.795	57%	367%
Américas	46.764	4%	413.736	14%	785%
Oriente Médio	312.073	28%	346.225	12%	11%
África	303.236	27%	312.314	10%	3%
Outros Destinos	86.882	8%	229.251	8%	164%
USMCA	3.128	0%	115.316	4%	3587%
União Europeia	83.753	8%	113.799	4%	36%
Demais da Europa	1	0%	136	0%	25495%
Oceania	1	0%	1	0%	19%
CEI	0	0%	0	0%	-
Outros	0	0%	0	0%	-
Total Geral	1.113.615	100%	3.005.321	100%	170%

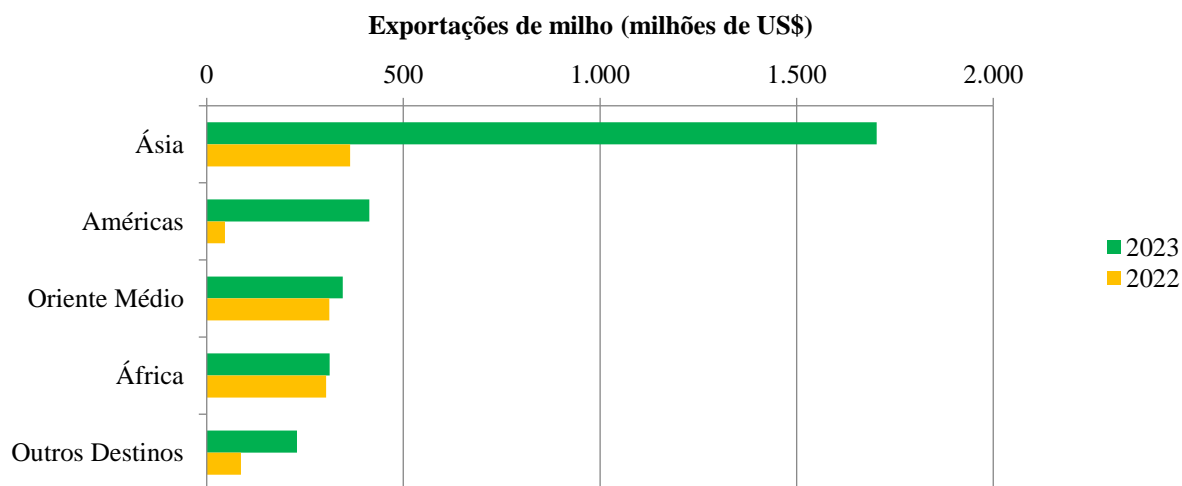

2.2.1 Exportação de milho por destino

2.2.1.1. Exportação de milho (em toneladas)

Destino	2019	2020	2021	2022	2023
Ásia	20.073.125	15.378.892	5.786.050	13.247.495	5.912.030
Américas	2.783.444	1.592.238	1.950.469	5.277.915	1.362.769
Oriente Médio	7.058.477	6.187.331	4.268.046	9.114.592	1.130.089
África	5.101.110	5.103.465	4.253.544	5.463.850	1.052.005
Outros Destinos	7.735.945	6.170.011	4.170.348	10.285.482	797.211
União Europeia	5.270.455	4.479.084	3.429.532	8.401.706	404.069
USMCA	2.310.074	1.342.151	526.395	1.825.274	392.962
Demais da Europa	154.981	347.640	214.330	58.501	180
Oceania	46	901	91	1	0
CEI	389	235	0	0	0
Outros	0	0	0	0	0
Total Geral	42.752.103	34.431.937	20.428.459	43.389.334	10.254.105

Exportações de Milho (% sobre o total do ano)

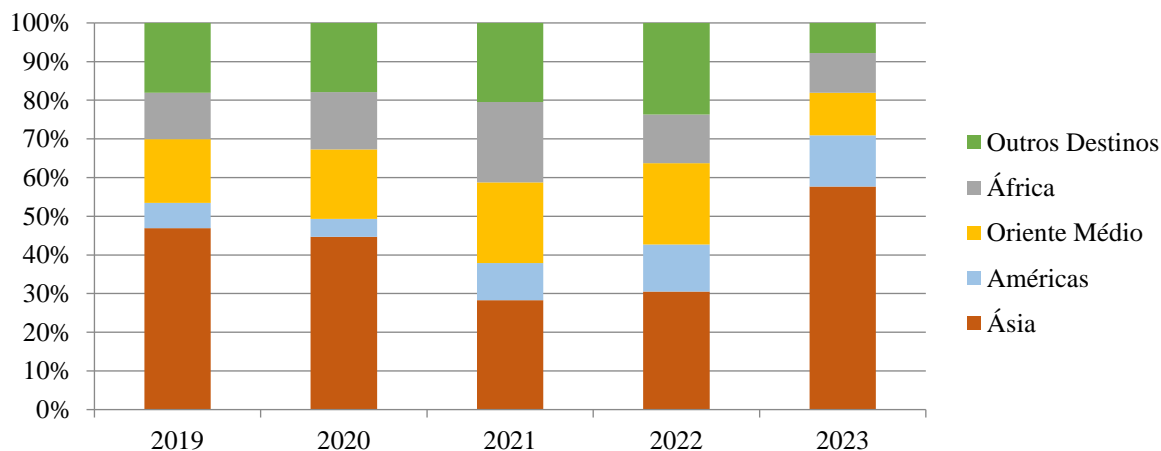

2.2.1.2. Exportação de milho – jan-abr (em toneladas)

Destino	2022		2023		Var. % anual
	t	Part. (%)	t	Part. (%)	
Ásia	1.490.388	35%	5.912.030	58%	297%
Américas	134.717	3%	1.362.769	13%	912%
Oriente Médio	1.118.059	27%	1.130.089	11%	1%
África	1.183.962	28%	1.052.005	10%	-11%
Outros Destinos	278.320	7%	797.211	8%	186%
União Europeia	277.333	7%	404.069	4%	46%
USMCA	986	0%	392.962	4%	39736%
Demais da Europa	0	0%	180	0%	57394%
Oceania	0	0%	0	0%	30%
CEI	0	0%	0	0%	-
Outros	0	0%	0	0%	-
Total Geral	4.205.445	100%	10.254.105	100%	144%

2.2.1.3. Exportação de milho (em US\$ 1.000)

Destino	2019	2020	2021	2022	2023
Ásia	3.349.204	2.582.518	1.142.801	3.628.423	1.703.795
Américas	520.607	335.775	472.738	1.565.156	413.736
Oriente Médio	1.259.919	1.033.635	926.623	2.712.732	346.225
África	860.127	894.127	873.167	1.487.962	312.314
Outros Destinos	1.299.691	1.006.949	815.074	2.869.796	229.251
USMCA	399.588	230.050	116.498	526.733	115.316
União Europeia	873.131	715.935	654.030	2.327.079	113.799
Demais da Europa	26.780	60.380	44.498	15.981	136
Oceania	23	468	48	3	1
CEI	169	116	0	0	0
Outros	0	0	0	0	0
Total Geral	7.289.548	5.853.003	4.230.403	12.264.070	3.005.321

3. Exportações do complexo soja e milho por porto

3.1. Exportações do complexo soja por porto

Exportações do complexo soja – jan-abr (em US\$ 1.000)

Porto	UF	2022		2023		Var. % anual
		US\$ 1.000	Part. (%)	US\$ 1.000	Part. (%)	
Total Arco Norte		6.557.568	30%	7.431.645	33%	13%
Barcarena	PA	2.177.425	10%	2.535.226	11%	16%
São Luís	MA	1.846.752	9%	1.896.664	8%	3%
Santarém	PA	851.159	4%	1.100.326	5%	29%
Manaus	AM	787.419	4%	1.038.275	5%	32%
Salvador	BA	736.595	3%	674.590	3%	-8%
Outros - Arco Norte		158.218	1%	186.564	1%	18%
Total Arco Sul		15.044.288	70%	15.384.008	67%	2%
Santos	SP	8.613.867	40%	8.866.424	39%	3%
Paranaguá	PR	3.782.185	18%	3.416.986	15%	-10%
Rio Grande	RS	1.166.398	5%	1.186.947	5%	2%
São Fco. do Sul	SC	888.253	4%	970.107	4%	9%
Vitória	ES	520.629	2%	652.587	3%	25%
Outros - Arco Sul		72.955	0%	290.957	1%	299%
Total		21.601.856	100%	22.815.652	100%	6%

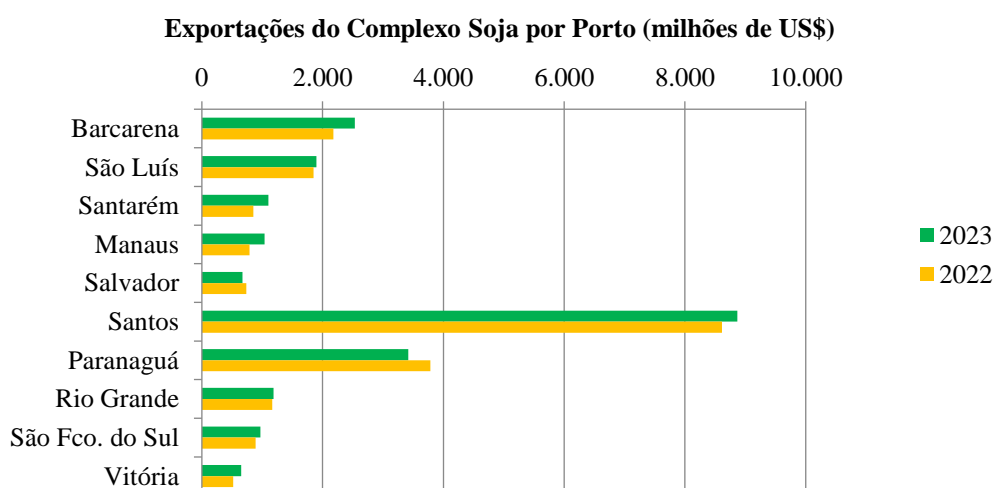

3.1.1. Exportações de soja em grão por porto

3.1.1.1. Exportações de soja em grão (em toneladas)

Porto	UF	2019	2020	2021	2022	2023
Total Arco Norte		22.628.225	26.533.467	27.585.284	29.960.020	12.628.403
Barcarena	PA	5.412.988	7.337.759	8.124.174	8.964.118	4.596.945
São Luís	MA	8.118.590	8.803.466	10.101.977	11.249.706	3.481.004
Santarém	PA	2.813.376	3.708.133	3.152.448	2.480.574	1.961.141
Manaus	AM	2.993.099	3.119.804	2.889.778	3.094.134	1.698.455
Salvador	BA	3.174.041	3.313.617	2.985.100	3.892.793	766.647
Outros - Arco Norte		116.131	250.688	331.808	278.694	124.210
Total Arco Sul		51.444.827	56.439.956	58.522.308	48.972.095	20.811.983
Santos	SP	17.085.475	21.133.118	22.993.433	25.814.066	13.584.075
Paranaguá	PR	11.667.853	14.781.001	12.957.233	10.262.509	3.357.153
São Fco. do Sul	SC	4.517.962	5.642.670	4.992.862	3.167.944	1.490.011
Vitória	ES	3.965.757	4.391.516	4.259.465	3.708.705	1.088.194
Rio Grande	RS	13.167.329	9.319.934	12.697.322	5.715.228	926.687
Outros - Arco Sul		1.040.451	1.171.717	621.993	303.642	365.863
Total		74.073.052	82.973.424	86.107.593	78.932.115	33.440.385

3.1.1.2. Exportações de soja em grão – jan-abr (em toneladas)

Porto	UF	2022		2023		Var. % anual
		t	Part. (%)	t	Part. (%)	
Total Arco Norte		11.613.281	36%	12.628.403	38%	9%
Barcarena	PA	4.116.305	13%	4.596.945	14%	12%
São Luís	MA	3.480.914	11%	3.481.004	10%	0%
Santarém	PA	1.601.390	5%	1.961.141	6%	22%
Manaus	AM	1.307.573	4%	1.698.455	5%	30%
Salvador	BA	979.120	3%	766.647	2%	-22%
Outros - Arco Norte		127.979	0%	124.210	0%	-3%
Total Arco Sul		20.774.167	64%	20.811.983	62%	0%
Santos	SP	13.278.918	41%	13.584.075	41%	2%
Paranaguá	PR	4.320.309	13%	3.357.153	10%	-22%
São Fco. do Sul	SC	1.514.612	5%	1.490.011	4%	-2%
Vitória	ES	820.840	3%	1.088.194	3%	33%
Outros - Arco Sul		839.488	3%	1.292.550	4%	54%
Total		32.387.447	100%	33.440.385	100%	3%

3.1.1.3. Exportações de soja em grão (em US\$ 1.000)

Porto	UF	2019	2020	2021	2022	2023
Total Arco Norte		7.883.788	9.134.685	12.202.041	17.534.283	6.960.213
Barcarena	PA	1.878.186	2.497.218	3.537.818	5.179.558	2.535.226
São Luís	MA	2.833.257	3.042.505	4.504.214	6.558.910	1.891.243
Santarém	PA	971.990	1.260.445	1.224.816	1.383.976	1.097.202
Manaus	AM	1.043.590	1.075.550	1.360.810	1.871.416	940.489
Salvador	BA	1.116.889	1.172.440	1.417.305	2.393.241	425.770
Outros - Arco Norte		39.877	86.526	157.078	147.181	70.283
Total Arco Sul		18.193.403	19.429.463	26.433.777	29.130.051	11.443.163
Santos	SP	5.989.250	7.214.663	9.983.452	15.146.917	7.433.268
Paranaguá	PR	4.153.817	5.115.991	5.516.287	6.036.818	1.854.302
São Fco. do Sul	SC	1.577.503	1.924.561	2.400.502	1.938.746	827.175
Vitória	ES	1.406.092	1.525.831	1.960.111	2.299.572	614.138
Rio Grande	RS	4.700.682	3.246.766	6.302.860	3.517.546	516.292
Outros - Arco Sul		366.060	401.651	270.565	190.453	197.989
Total		26.077.192	28.564.147	38.635.818	46.664.334	18.403.375

3.1.2. Exportações de farelo de soja por porto

3.1.2.1. Exportações de farelo de soja (em toneladas)

Porto	UF	2019	2020	2021	2022	2023
Total Arco Norte		1.893.576	1.822.448	1.709.574	2.168.067	683.592
Salvador	BA	1.199.171	1.248.306	1.176.150	1.379.353	464.075
Manaus	AM	421.118	227.985	264.554	357.080	130.163
Santana	AP	144.037	155.934	105.452	123.789	33.622
Outros - Arco Norte		129.251	190.223	163.418	307.845	55.732
Total Arco Sul		14.788.076	15.115.468	15.500.613	18.191.868	5.524.882
Santos	SP	6.616.262	6.778.742	7.033.701	9.063.002	2.589.660
Paranaguá	PR	5.359.087	5.714.812	5.006.972	5.075.417	1.745.260
Rio Grande	RS	2.390.431	2.334.905	2.781.865	2.982.486	930.381
Imbituba	SC	126.455	67.862	300.751	483.005	168.796
Vitória	ES	290.786	208.891	247.132	557.587	74.886
Outros - Arco Sul		5.054	10.256	130.191	30.372	15.898
Total		16.681.652	16.937.917	17.210.187	20.359.935	6.208.474

3.1.2.2. Exportações de farelo de soja – jan-abr (em toneladas)

Porto	UF	2022		2023		Var. % anual
		t	Part. (%)	t	Part. (%)	
Total Arco Norte		562.559	9%	683.592	11%	22%
Salvador	BA	409.293	7%	464.075	7%	13%
Manaus	AM	83.097	1%	130.163	2%	57%
Santana	AP	20.131	0%	33.622	1%	67%
Outros - Arco Norte		50.038	1%	55.732	1%	11%
Total Arco Sul		5.575.442	91%	5.524.882	89%	-1%
Santos	SP	2.648.114	43%	2.589.660	42%	-2%
Paranaguá	PR	1.567.695	26%	1.745.260	28%	11%
Rio Grande	RS	1.160.956	19%	930.381	15%	-20%
Imbituba	SC	72.027	1%	168.796	3%	134%
Outros - Arco Sul		126.649	2%	90.785	1%	-28%
Total		6.138.001	100%	6.208.474	100%	1%

3.1.2.3. Exportações de farelo de soja (em US\$ 1.000)

Porto	UF	2019	2020	2021	2022	2023
Total Arco Norte		696.629	657.454	744.222	1.099.002	372.449
Salvador	BA	378.375	405.071	473.903	657.971	248.814
Manaus	AM	161.709	84.780	121.842	175.284	67.157
Santana	AP	115.428	105.460	84.972	121.775	28.579
Outros - Arco Norte		41.117	62.143	63.505	143.973	27.899
Total Arco Sul		5.158.372	5.251.765	6.625.546	9.240.528	2.995.031
Santos	SP	2.354.975	2.444.811	3.137.581	4.634.960	1.421.128
Paranaguá	PR	1.889.131	1.929.500	2.031.106	2.613.883	931.379
Rio Grande	RS	761.991	781.569	1.167.594	1.457.467	508.493
Imbituba	SC	41.849	24.204	125.380	240.739	87.798
Vitória	ES	107.507	65.722	108.771	278.265	38.428
Outros - Arco Sul		2.919	5.960	55.114	15.214	7.805
Total		5.855.001	5.909.220	7.369.768	10.339.530	3.367.480

3.1.3. Exportações de óleo de soja por porto

3.1.3.1. Exportações de óleo de soja (em toneladas)

Porto	UF	2019	2020	2021	2022	2023
Total Arco Norte		194.652	148.948	176.024	221.715	66.837
Manaus	AM	164.428	55.801	54.300	104.400	26.193
Outros - Arco Norte		30.224	93.147	121.725	117.315	40.644
Total Arco Sul		846.637	960.767	1.474.883	2.387.687	807.296
Paranaguá	PR	695.597	785.449	1.125.109	1.614.490	544.354
Rio Grande	RS	107.389	103.326	292.766	416.386	140.549
São Fco. do Sul	SC	956	17.475	548	217.271	107.730
Santos	SP	3.532	5.952	20.815	121.704	11.135
Itajaí	SC	27.290	28.281	27.576	12.364	1.682
Outros - Arco Sul		11.874	20.284	8.068	5.472	1.846
Total		1.041.290	1.109.715	1.650.907	2.609.402	874.132

3.1.3.2. Exportações de óleo de soja – jan-abr (em toneladas)

Porto	UF	2022		2023		Var. % anual
		t	Part. (%)	t	Part. (%)	
Total Arco Norte		57.640	8%	66.837	8%	16%
Manaus	AM	18.900	3%	26.193	3%	39%
Outros - Arco Norte		38.740	6%	40.644	5%	5%
Total Arco Sul		635.732	92%	807.296	92%	27%
Paranaguá	PR	482.349	70%	544.354	62%	13%
Rio Grande	RS	122.672	18%	140.549	16%	15%
São Fco. do Sul	SC	1.111	0%	107.730	12%	9600%
Santos	SP	21.788	3%	11.135	1%	-49%
Itajaí	SC	6.555	1%	1.682	0%	-74%
Outros - Arco Sul		1.258	0%	1.846	0%	47%
Total		693.372	100%	874.132	100%	26%

3.1.3.3. Exportações de óleo de soja (em US\$ 1.000)

Porto	UF	2019	2020	2021	2022	2023
Total Arco Norte		137.981	126.943	261.971	389.033	98.983
Manaus	AM	106.370	34.762	70.123	158.138	30.629
Outros - Arco Norte		31.611	92.181	191.848	230.896	68.353
Total Arco Sul		556.692	634.476	1.754.721	3.557.091	945.814
Paranaguá	PR	450.256	507.562	1.313.505	2.404.978	631.305
Rio Grande	RS	66.594	59.887	366.738	622.055	162.162
São Fco. do Sul	SC	853	16.161	795	319.767	135.296
Santos	SP	3.541	5.875	25.190	180.277	12.027
Itajaí	SC	25.589	26.620	37.783	21.089	2.473
Outros - Arco Sul		9.859	18.370	10.709	8.925	2.549
Total		694.673	761.419	2.016.692	3.946.125	1.044.797

3.2. Exportações de milho por porto

Exportações de milho – jan-abr (em US\$ 1.000)

Porto	UF	2022		2023		Var. % anual
		t	Part. (%)	t	Part. (%)	
Total Arco Norte		320.655	29%	1.167.259	39%	264%
São Luís	MA	88.022	8%	447.368	15%	408%
Barcarena	PA	136.300	12%	352.907	12%	159%
Santarém	PA	23.520	2%	168.617	6%	617%
Manaus	AM	69.037	6%	80.845	3%	17%
Outros - Arco Norte		3.775	0%	117.522	4%	3013%
Total Arco Sul		792.960	71%	1.838.062	61%	132%
Santos	SP	433.425	39%	723.245	24%	67%
Paranaguá	PR	238.249	21%	586.674	20%	146%
São Fco. do Sul	SC	47.675	4%	330.315	11%	593%
Outros - Arco Sul		73.610	7%	197.827	7%	169%
Total		1.113.615	100%	3.005.321	100%	170%

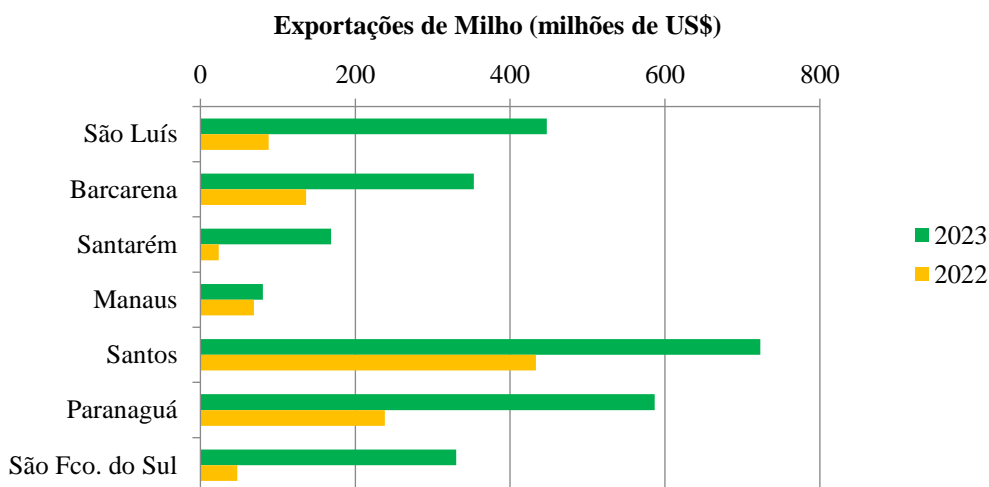

3.2.1. Exportações de milho por porto

3.2.1.1. Exportações de milho (em toneladas)

Porto	UF	2019	2020	2021	2022	2023
Total Arco Norte		14.285.377	14.117.895	9.723.375	19.766.973	4.037.748
São Luís	MA	3.086.699	3.726.560	2.910.657	6.354.793	1.539.309
Barcarena	PA	5.789.704	5.943.277	4.013.766	8.415.149	1.229.166
Santarém	PA	3.316.962	3.321.968	1.440.706	3.326.883	584.554
Manaus	AM	2.048.087	1.025.591	1.287.472	1.317.045	286.282
Outros - Arco Norte		43.925	100.499	70.774	353.103	398.437
Total Arco Sul		28.466.726	20.314.042	10.705.083	23.622.361	6.216.357
Santos	SP	18.489.107	14.600.340	8.700.173	15.997.728	2.491.790
Paranaguá	PR	5.892.881	2.549.488	941.438	4.997.882	1.986.380
São Fco. do Sul	SC	1.332.324	935.707	350.935	1.598.465	1.122.482
Rio Grande	RS	484.676	460.777	262.307	341.080	354.911
Outros - Arco Sul		2.267.738	1.767.731	450.232	687.206	260.793
Total		42.752.103	34.431.937	20.428.459	43.389.334	10.254.105

3.2.1.2. Exportações de milho – jan-abr (em toneladas)

Porto	UF	2022		2023		Var. % anual
		t	Part. (%)	t	Part. (%)	
Total Arco Norte		1.232.245	29%	4.037.748	39%	228%
São Luís	MA	345.526	8%	1.539.309	15%	345%
Barcarena	PA	518.116	12%	1.229.166	12%	137%
Santarém	PA	97.550	2%	584.554	6%	499%
Manaus	AM	266.000	6%	286.282	3%	8%
Outros - Arco Norte		5.054	0%	398.437	4%	7783%
Total Arco Sul		2.973.199	71%	6.216.357	61%	109%
Santos	SP	1.748.160	42%	2.491.790	24%	43%
Paranaguá	PR	849.920	20%	1.986.380	19%	134%
São Fco. do Sul	SC	184.356	4%	1.122.482	11%	509%
Outros - Arco Sul		190.764	5%	615.705	6%	223%
Total		4.205.445	100%	10.254.105	100%	144%

3.2.1.3. Exportações de milho (em US\$ 1.000)

Porto	UF	2019	2020	2021	2022	2023
Total Arco Norte		2.398.180	2.378.091	1.932.781	5.459.318	1.167.259
São Luís	MA	513.259	629.917	576.848	1.766.639	447.368
Barcarena	PA	973.028	992.262	777.891	2.275.520	352.907
Santarém	PA	560.950	563.703	275.132	925.461	168.617
Manaus	AM	343.717	177.647	284.045	374.705	80.845
Outros - Arco Norte		7.226	14.564	18.865	116.994	117.522
Total Arco Sul		4.891.369	3.474.912	2.297.622	6.804.751	1.838.062
Santos	SP	3.084.727	2.434.590	1.840.952	4.407.515	723.245
Paranaguá	PR	1.041.652	447.631	188.862	1.512.723	586.674
São Fco. do Sul	SC	223.387	162.261	63.952	462.431	330.315
Rio Grande	RS	88.034	84.405	62.351	123.266	109.231
Outros - Arco Sul		453.569	346.025	141.505	298.817	88.596
Total		7.289.548	5.853.003	4.230.403	12.264.070	3.005.321

4. Nomenclaturas Comuns do Mercosul (NCMs) utilizadas

Produto	NCMs	Nome da NCM
Soja em grão	12010010	Soja para sementeira
	12010090	Outros grãos de soja, mesmo triturados
	12011000	Soja, mesmo triturada, para sementeira
	12019000	Soja, mesmo triturada, exceto para sementeira
Farelo de soja	23040010	Farinhas e "pellets", da extração do óleo de soja
	23040090	Bagaços e outros resíduos sólidos, da extração do óleo de soja
Óleo de soja	15071000	Óleo de soja, em bruto, mesmo degomado
	15079010	Óleo de soja, refinado
	15079011	Óleo de soja, refinado, em recipientes com capacidade <=5l
	15079019	Óleo de soja, refinado, em recipientes com capacidade>5l
	15079090	Outros óleos de soja
Milho	10051000	Milho para Sementeira
	10059010	Milho em grão, exceto para sementeira
	10059090	Milho, exceto em grão